Poradenství v oblasti energetiky

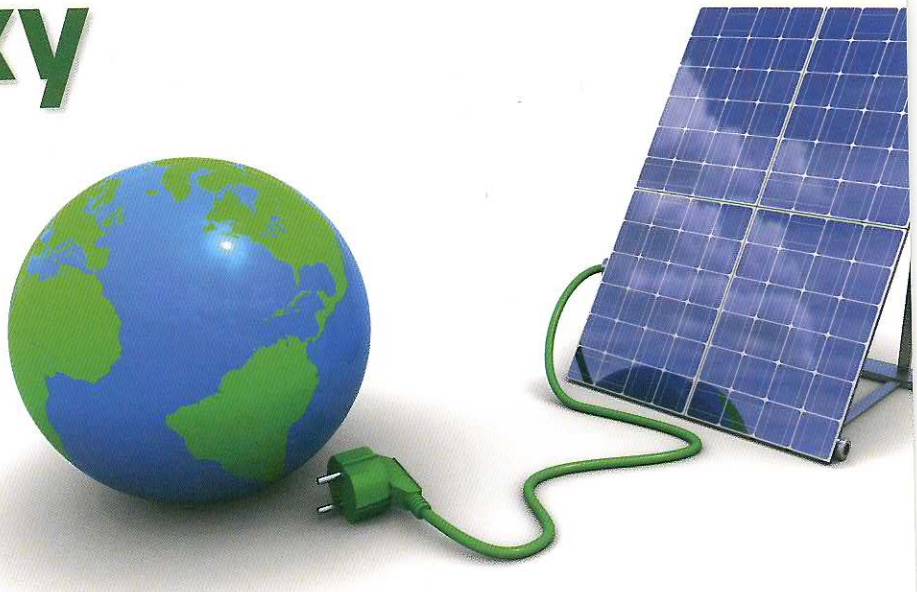

Vám bezplatně nabízí Královéhradeckým krajem nově zřízené konzultační místo a to především v těchto oblastech:

- **legislativa a související předpisy,**
- **energetické úspory, obnovitelné zdroje a energetická efektivnost u spotřeby paliv a energií,**
- **možnosti získávání dotací z evropských nebo národních zdrojů,**
- **zkušenosti s metodou EPC (energetické služby se zaručenou úsporou).**

Se svými dotazy se můžete obracet na adresu:

Centrum evropského projektování,
Soukenická 54, 500 03 Hradec Králové
nebo využít
telefonické spojení na číslech: **495 817 840, 495 817 827**
e-mail: **obornikova@cep-rra.cz, mdvorakova@cep-rra.cz**

HOSPODÁŘSKÁ KOMORA ČESKÉ REPUBLIKY

CEP Centrum evropského projektování
regionální rozvojová agentura

KRÁLOVÉHRADECKÝ KRAJ